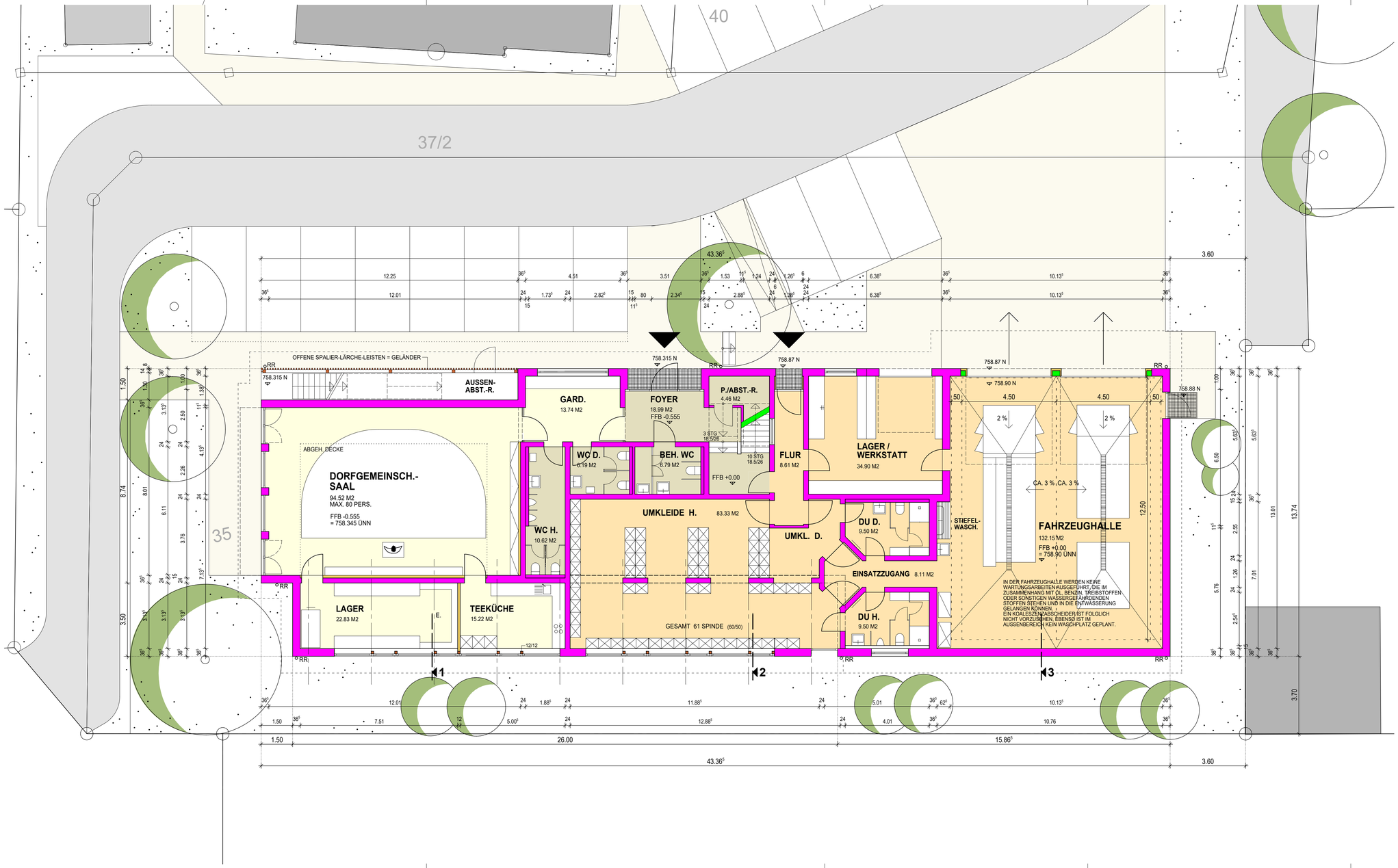

BAUVORHABEN: **NEUBAU FEUERWEHR- UND DORFGEMEINSCHAFTSHAUS IN HOPFERBACH**
UNTRASRIED, FL.NR. 35, 37/2 UND 40 (TEILFLÄCHE SÜD), ORTSMITTE HOPFERBACH

BAUHERR: GEMEINDE UNTRASRIED, DORFSTR. 30, 87496 UNTRASRIED
VERTR. DURCH BÜRGERMEISTER WÖLFLE

ANERKANNT: UNTRASRIED, DEN .....

NACHBARN:
- **FL.NR. 39/3**
  SCHISSLER CHRISTIAN, SCHULWEG 2, HOPFERBACH .....
- **FL.NR. 39, 43/4**
  SCHISSLER JOHANN, BUCHWEG 1, HOPFERBACH .....
  SCHISSLER WILHELM, BUCHWEG 1, HOPFERBACH .....
- **FL.NR. 40/1**
  GEMEINDE UNTRASRIED,
  SPORTSCHÜTZENVEREIN HOPFERBACH (ERBAURECHT) .....
- **FL.NR. 39/2**
  SCHISSLER WILHELM, BUCHWEG 1, HOPFERBACH .....
- **FL.NR. 45/5**
  HAIBEL REGINA, BUCHWEG 6 A, HOPFERBACH .....
- **FL.NR. 45/4**
  ZETTLER-PINCIROLI MONIKA, BUCHWEG 7, HOPFERBACH .....
- **FL.NR. 89/8**
  TRINKS KARIN, IM MITTELÖSCH 10, HOPFERBACH .....
  TRINKS HARALD, IM MITTELÖSCH 10, HOPFERBACH .....
- **FL.NR. 33**
  MÜLLER WILHELM, HAUPTSTR. 5 A, HOPFERBACH .....
- **FL.NR. 35/1**
  HUBER GERTRAUD, SCHULWEG 5, HOPFERBACH .....
  HUBER JOHANNES, SCHULWEG 5, HOPFERBACH .....
- **FL.NR. 37/4**
  RUSS EDELTRAUD, RIEDLEWEG 8, HOPFERBACH .....
  RUSS WILHELM, RIEDLEWEG 8, HOPFERBACH .....
- **FL.NR. 37/5**
  HAFNER MARIA THERESIA, NIEDERWANG 8 A, HOPFERBACH .....
  HAFNER JOHANN, NIEDERWANG 8, HOPFERBACH .....
- **FL.NR. 38**
  WEISS RENATE, BIRKENWEG 10, HOPFERBACH .....
- **FL.NR. 40, 37/2, 89/7**
  GEMEINDE UNTRASRIED

ARCHITEKT: FREIER ARCHITEKT SEBASTIAN GEIGER DIPL. ING. FH BDB
MEMMINGER STR. 2, 87773 PLESS

GEFERTIGT, PLESS DEN 28.04.2020, 03.08.2020 .....

ERDGESCHOSS M 1/100

ZNr. 1